Zombie Thriller

DEAD DAYS

GUMEUN FANTASTIC SERIES 1

Copyright © 2014 - 2015 DEY, all rights reserved

written & directed	DEY
Art directed	DEY
Coloring	DEY
Modeling	DEY
Assistant	JIN RANG

BERIKUT ADALAH SEBUAH KARYA FIKSI.

KARYA BERIKUT MEMUAT ADEGAN
YANG MUNGKIN TERASA MENGGANGGU BAGI SEBAGIAN PEMBACA,
KARENA ITU ANDA YANG MEMILIKI JANTUNG YANG LEMAH
KAMI SARANKAN UNTUK TIDAK MEMBACANYA.

DRAP

DRAP

DRAP

URGHHHR
DRAP

DRAP

HAH

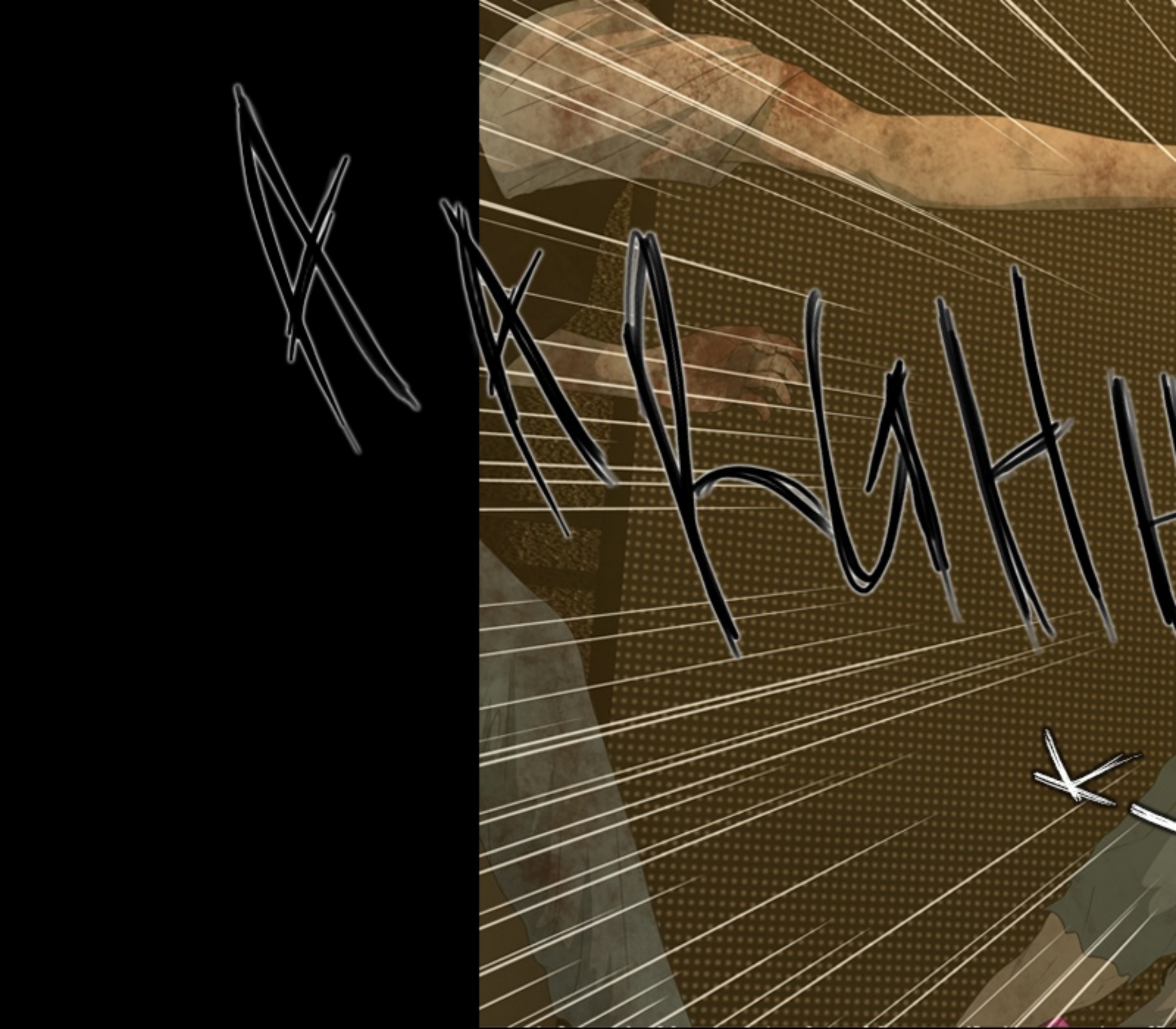
ХХКАНН

LETAK
UGH
BRAK

UGGHH
DING

GRRRR

GRRR

44
DEAD DAYS
Gumeun Fantastic Series 1
EPISODE TERAKHIR
BAGIAN KEDUA
by DEY

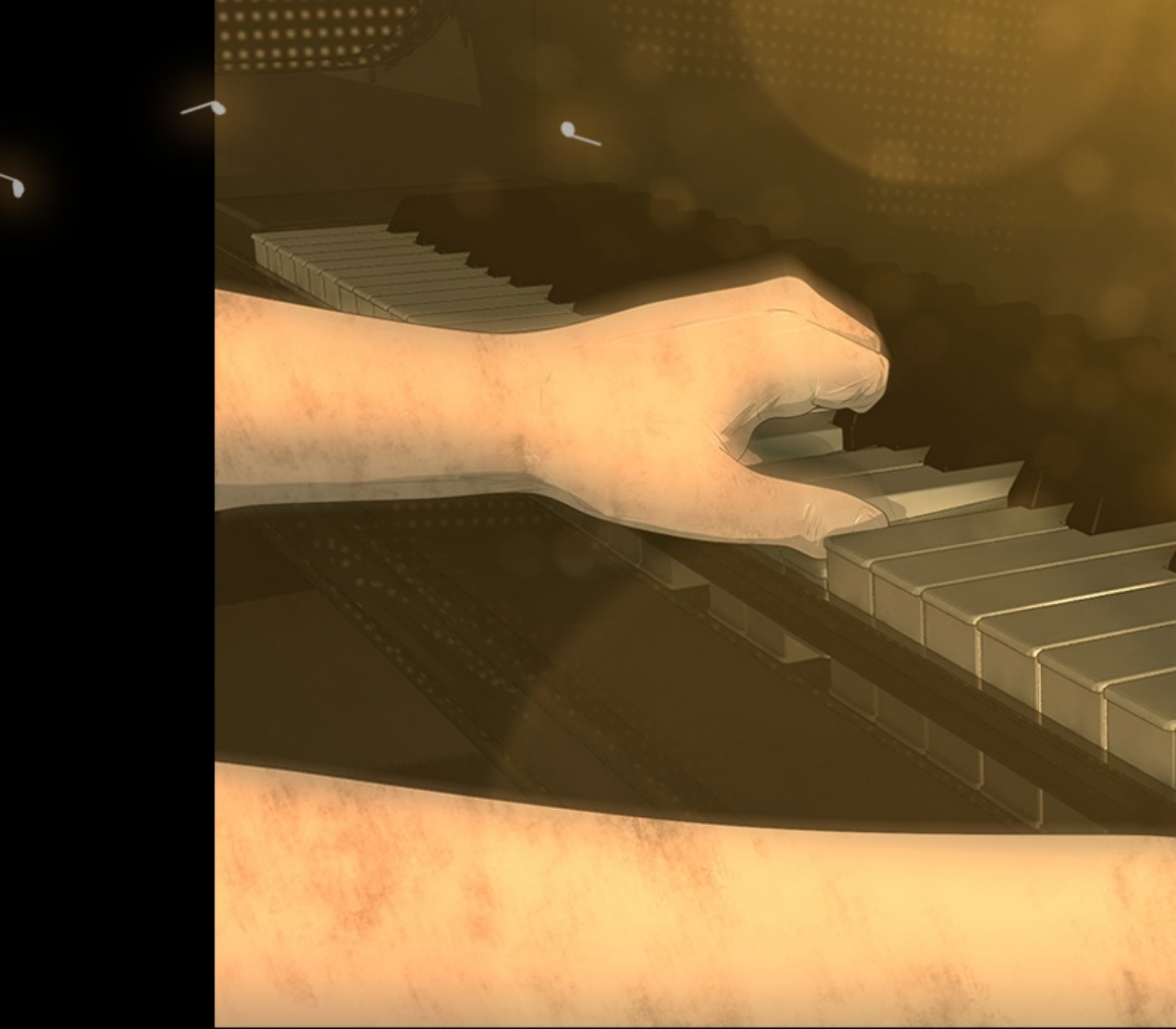

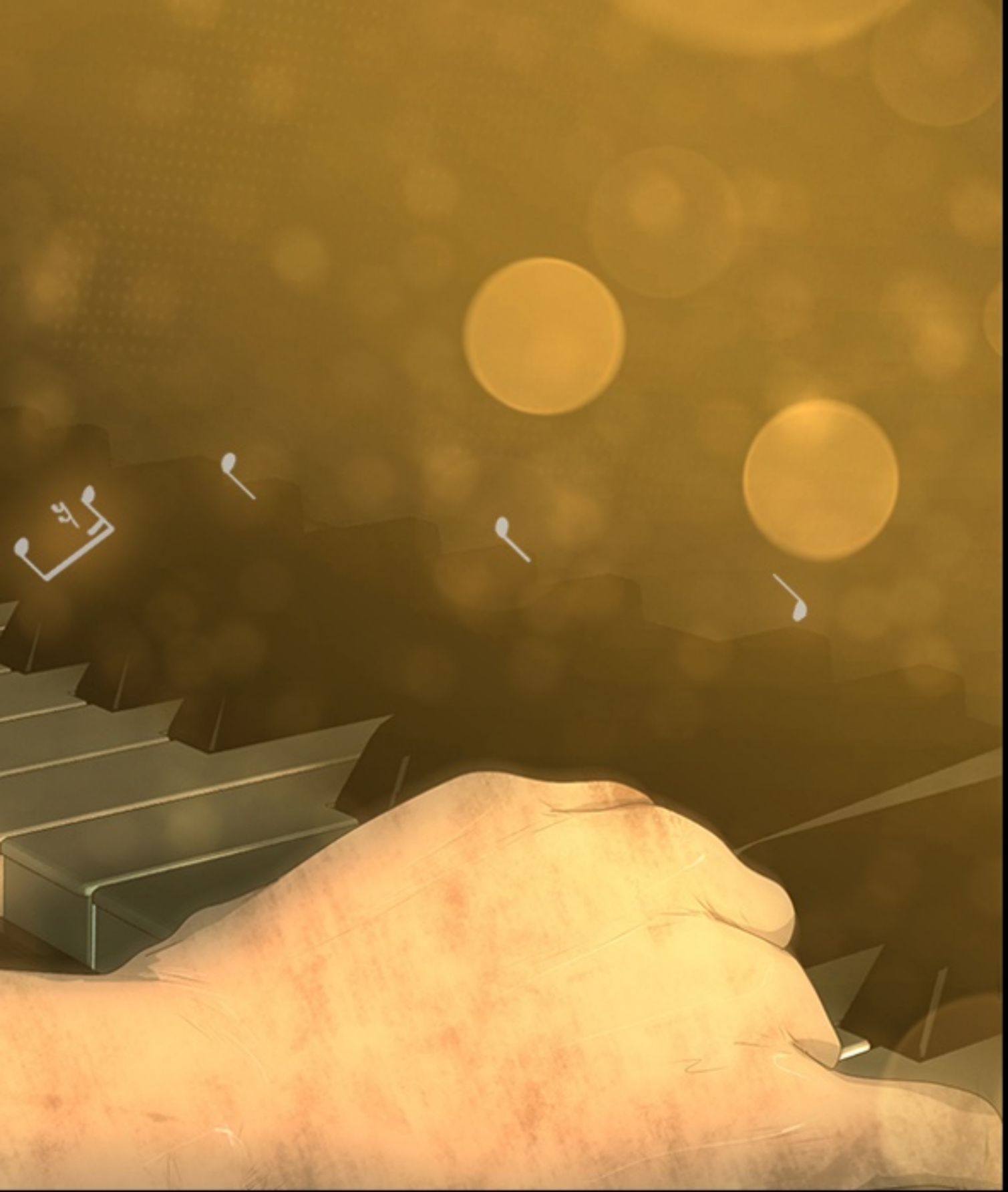

AYAH!

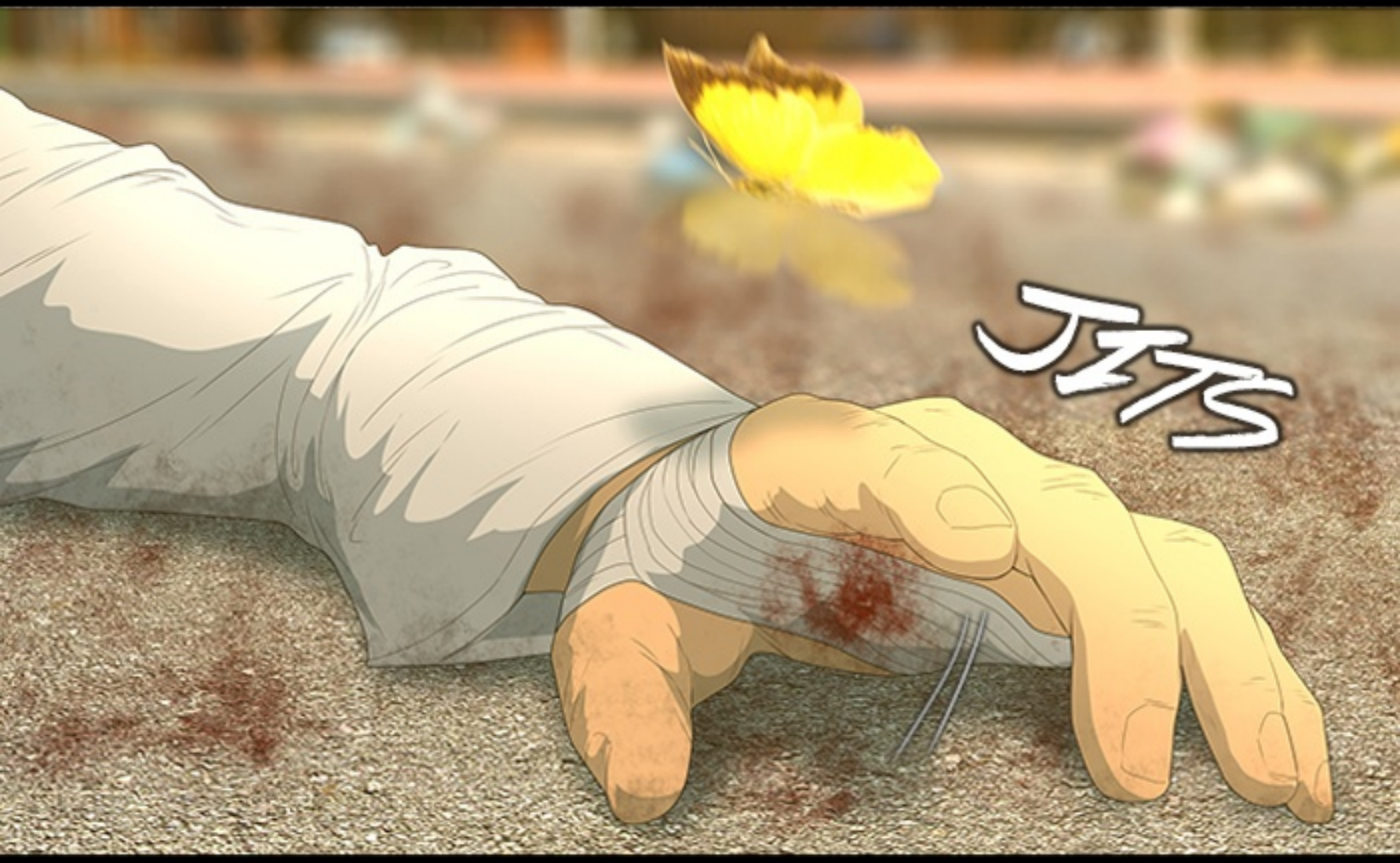

BAGUNGLAH~
GRRRSS-
UGHH

AYAH!

AYAH!

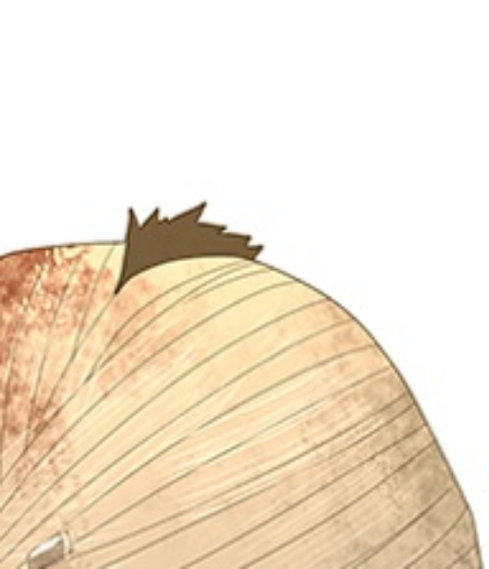

AYO~ CEPAT!

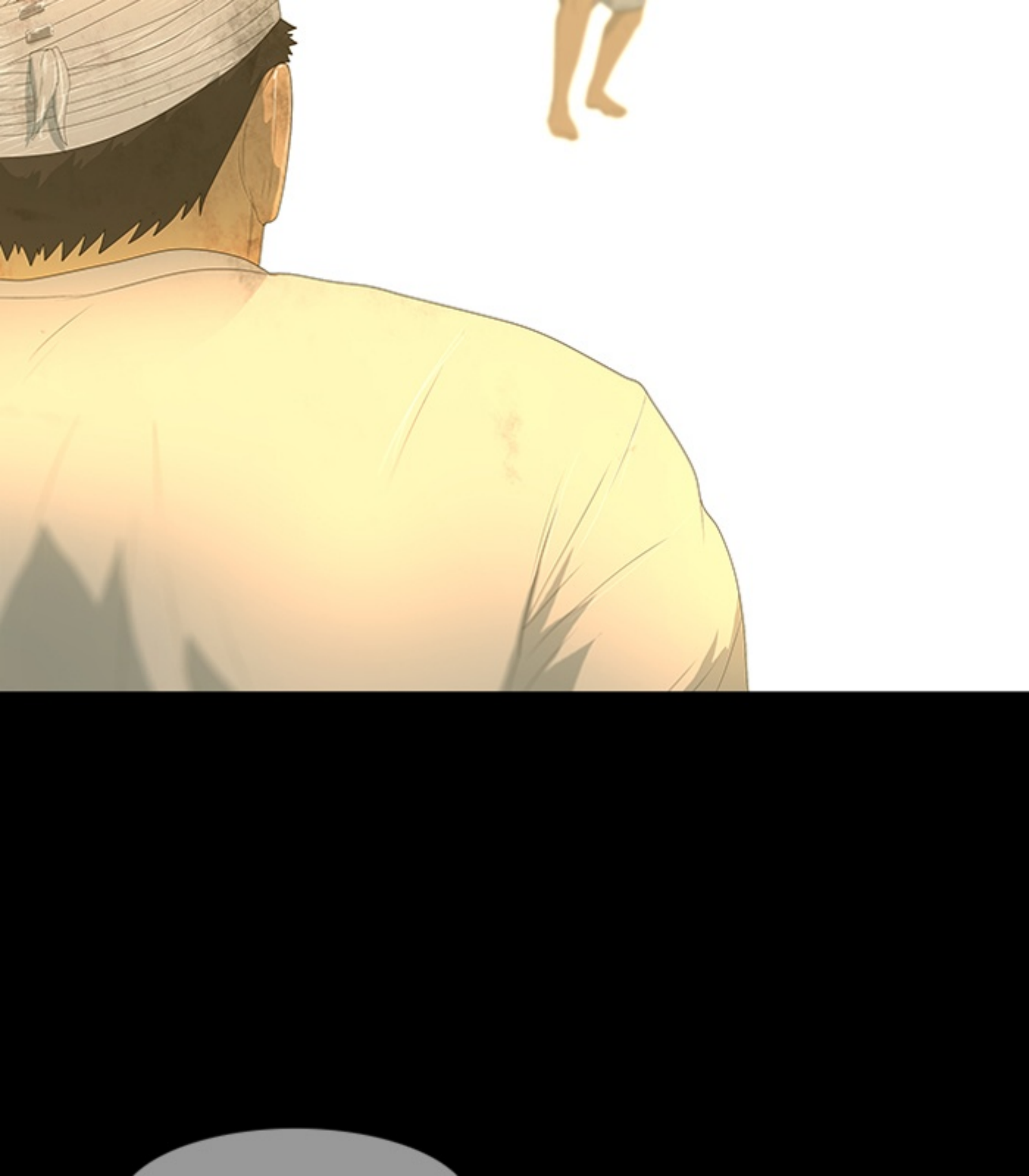

A··· AKU TAK BISA MELIHAT···

AYAH~ AYOOO~

YOOJIN..
URGHH
HYU
UNG
URGH

GRRRRR
URGHHH
UGH
CRSH
365 OK BANK

SREK

AAAHHHGRRR

TEP

TEP

AARGHH

AGHHHH
URGH
TEP

URGH

AYAH!
KE SINI!

GRUR
RRGH

YOOJIN..
AGHH
YOOJIN..
ARGHH
TAP
TAP
GRRRR

UGH...
FRRRR
GRRR

YOOJIN!

EH? AYAH!

YAH!

YOOJIN..

AYAH…
KENAPA AYAH
LAMA SEKALI…?

MAAFKAN AKU, NAK…
MAAFKAN AYAH…

AYAH MINTA MAAF SEKALI…

AKU TAKKAN PERGI… KE MANA-MANA…

TAKKAN LAGI…

GRRRRR
GRRRRR
GRRR

KAK…

AKU BISA… MERASAKAN… RASA SAKIT LAGI…

JANGAN KHAWATIR~
AKU ADA DI SINI
BERSAMAMU…

IYA, KAK…
JANGAN KE MANA-MANA~
YA?

RASA SAKIT YANG TERAMAT SANGAT DI DADAKU INI…
TERASA JAUH LEBIH MENYAKITKAN
DARI LUKA FISIK MACAM APA PUN…

YA…
KAKAK AKAN TETAP
DI SINI…

KAK, NYANYIKAN LAGU UNTUKKU.

AKU TAKUT…

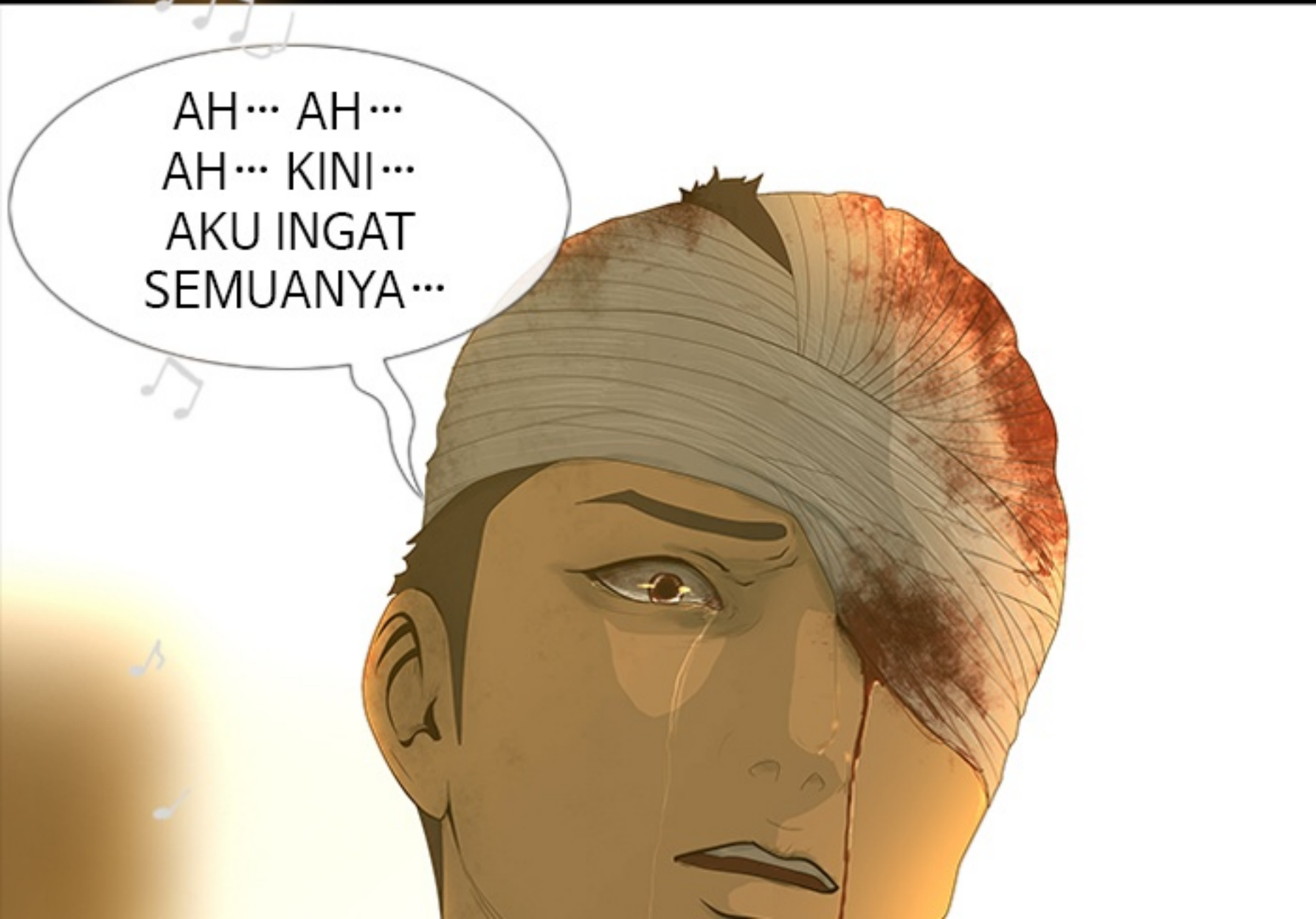

AKU TAKUT, AKU AKAN MATI SEPERTI INI…

AKU TAK BOLEH MATI…

AKU…

AKU TAK BOLEH MATI SEKARANG…

AKU HARUS TETAP HIDUP··· DENGAN YOOJIN···

TIDURLAH DENGAN NYENYAK, SAYANGKU···

DI BAWAH BINTANG-BINTANG DAN REMBULAN···

DIIRINGI BURUNG-BURUNG YANG BERNYANYI UNTUKMU…

AKU SUDAH BERJANJI PADA YOOJIN…

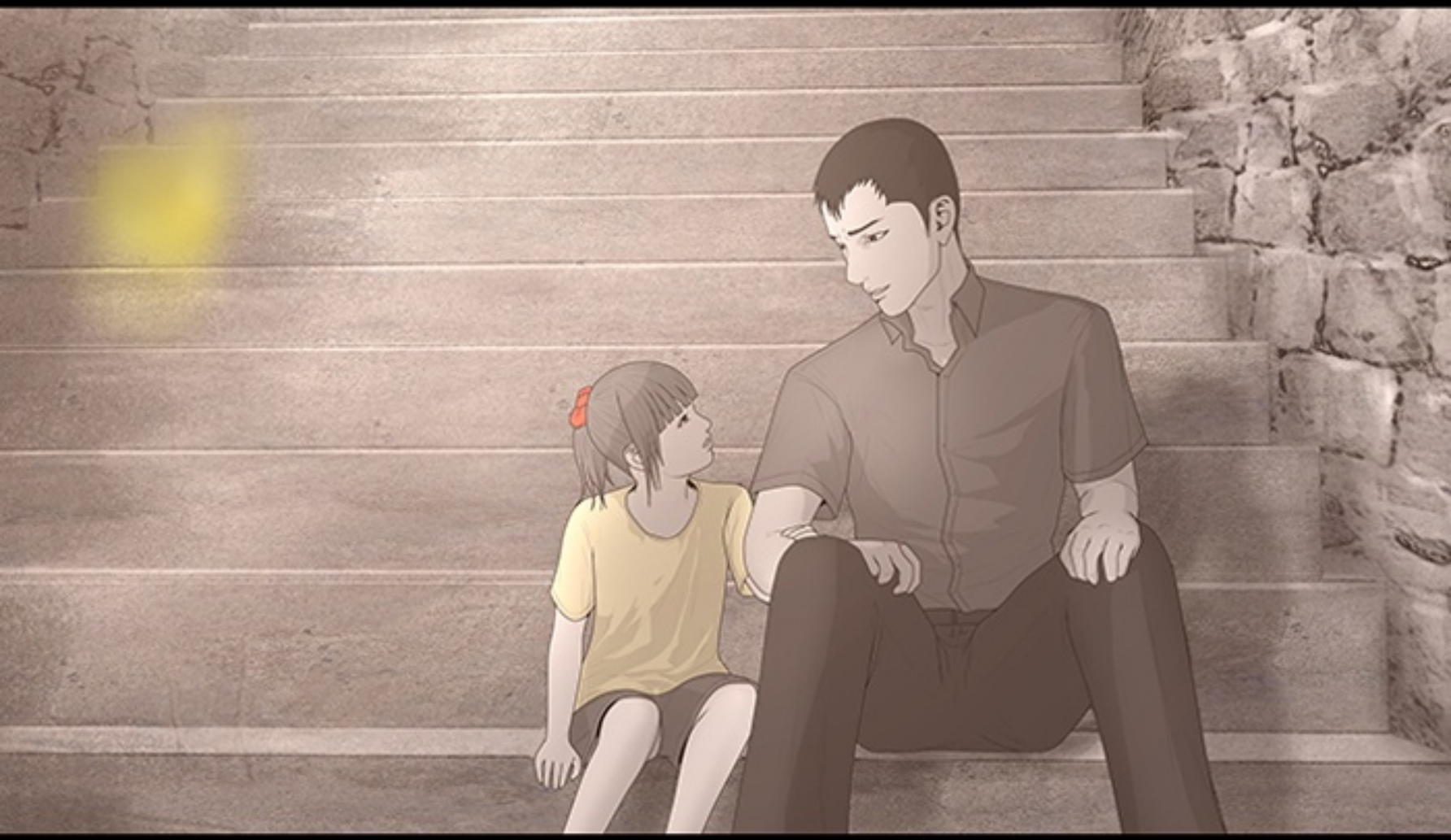

UNTUK HIDUP BAHAGIA SELAMANYA…

UNTUK DIRINYA… DAN UNTUK IBUNYA…

BULAN MENGIRIMKAN
TETESAN EMBUN PERAK
DAN EMAS PADAMU.

TIDURLAH DENGAN NYENYAK,
SAYANGKU. TIDURLAH.

BRUGH

C
H
H
H
H

REC/
BATT
DICTATOR

TANPA SUARA,
HWAYEON MENDENGARKAN MUSIK YANG
KUPUTAR SAMBIL MENATAP KE APARTEMENKU.

AKU TERLALU TAKUT UNTUK
MENATAP RUMAHKU ITU…
KIRA-KIRA, APA YANG DIPIKIRKANNYA?

APAKAH DIA INGIN AKU··· JADI BERANI···
SEHINGGA AKU BISA PULANG KE RUMAH···?

AKU YAKIN REKAMAN PERMAINAN GITAR
YANG KUHADIAHKAN PADANYA
BERHASIL MENENANGKAN HWAYEON.

TAPI…
SEPERTINYA MASIH BUTUH WAKTU
SAMPAI SEMUA INGATANNYA
BISA KEMBALI LAGI PADANYA…

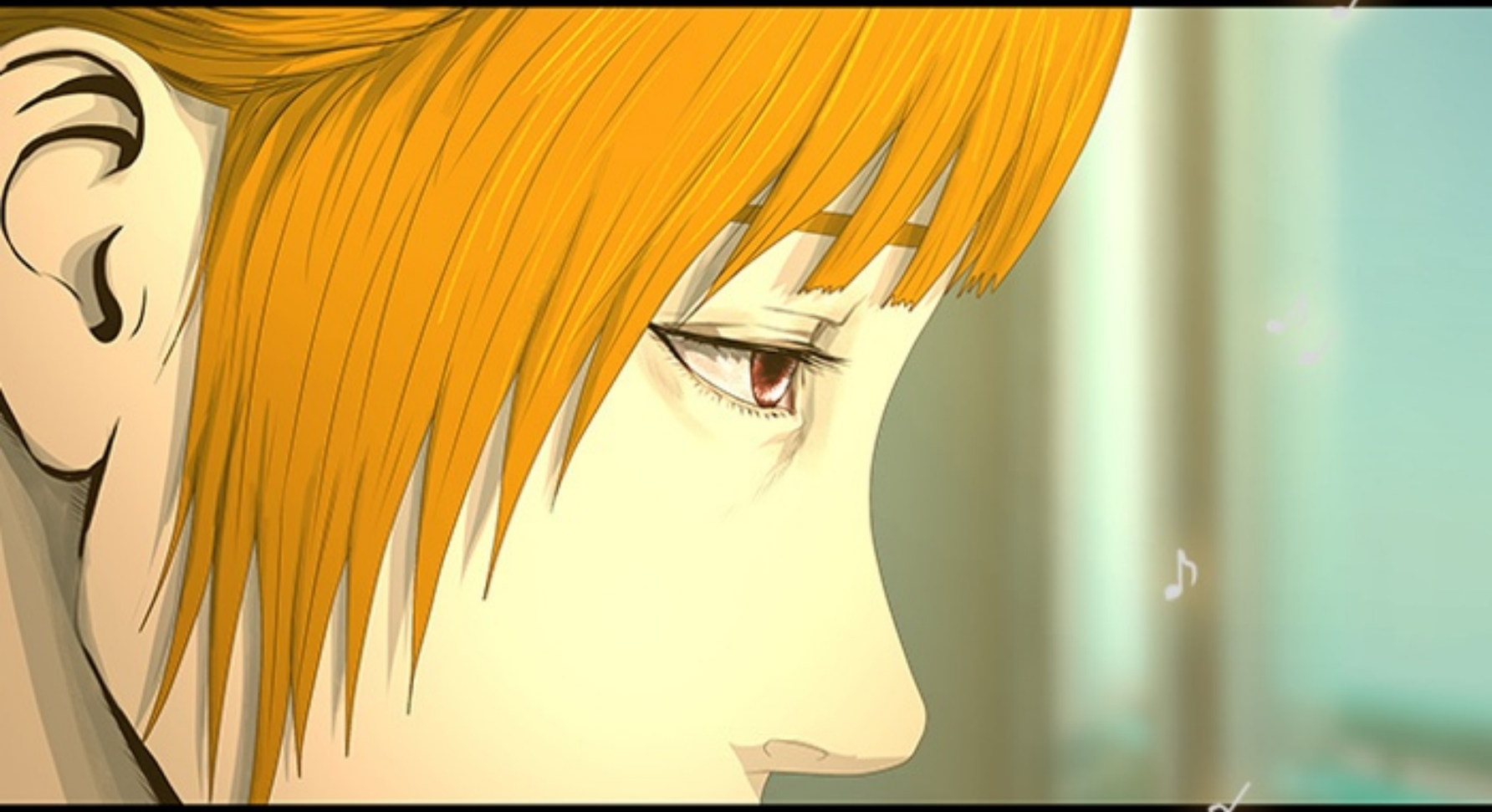

ATAU MUNGKIN ADA SEBAB LAIN…
MUNGKINKAH HAL INI BERBEDA-BEDA
BAGI TIAP ORANG..?

BERKAT BAPAK TUA

BERKAT BAPAK TUA,
MAKIN BANYAK ORANG YANG MENDAPATKAN
KEMBALI INGATAN DAN KESADARAN MEREKA.

BELIAU BILANG AKAN MENGUMPULKAN SEBANYAK MUNGKIN KASET LAMA YANG BISA DITEMUKANNYA DAN MEMUTARKAN SEMUA KASET ITU DI JALANAN.

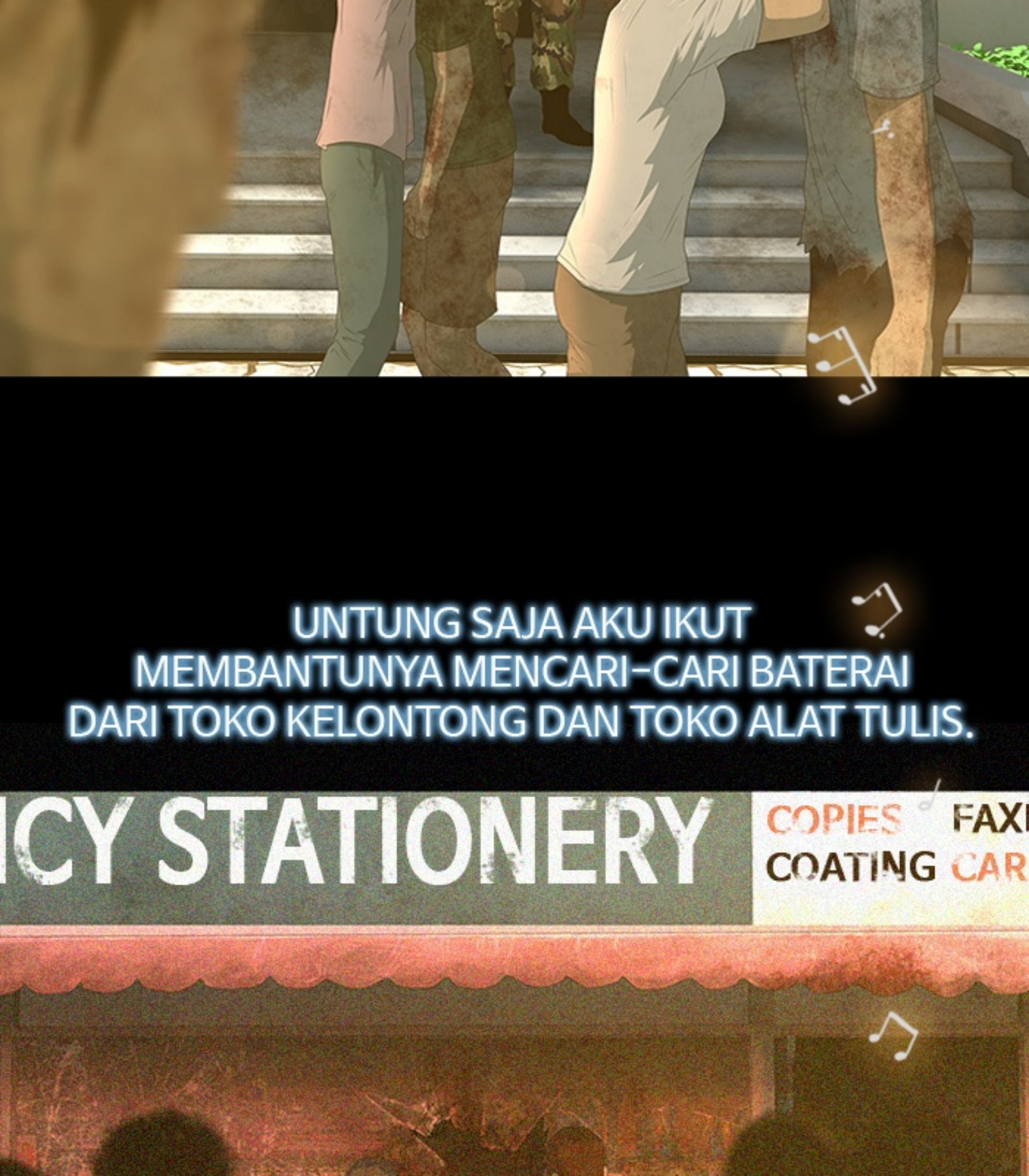
UNTUNG SAJA AKU IKUT
MEMBANTUNYA MENCARI-CARI BATERAI
DARI TOKO KELONTONG DAN TOKO ALAT TULIS.
ICY STATIONERY
COPIES
FAXI
COATING
CAR

HARI INI,
BELIAU BILANG AKAN PERGI LEBIH JAUH LAGI,
SAMPAI KE GEDUNG BALAI KOTA.

704

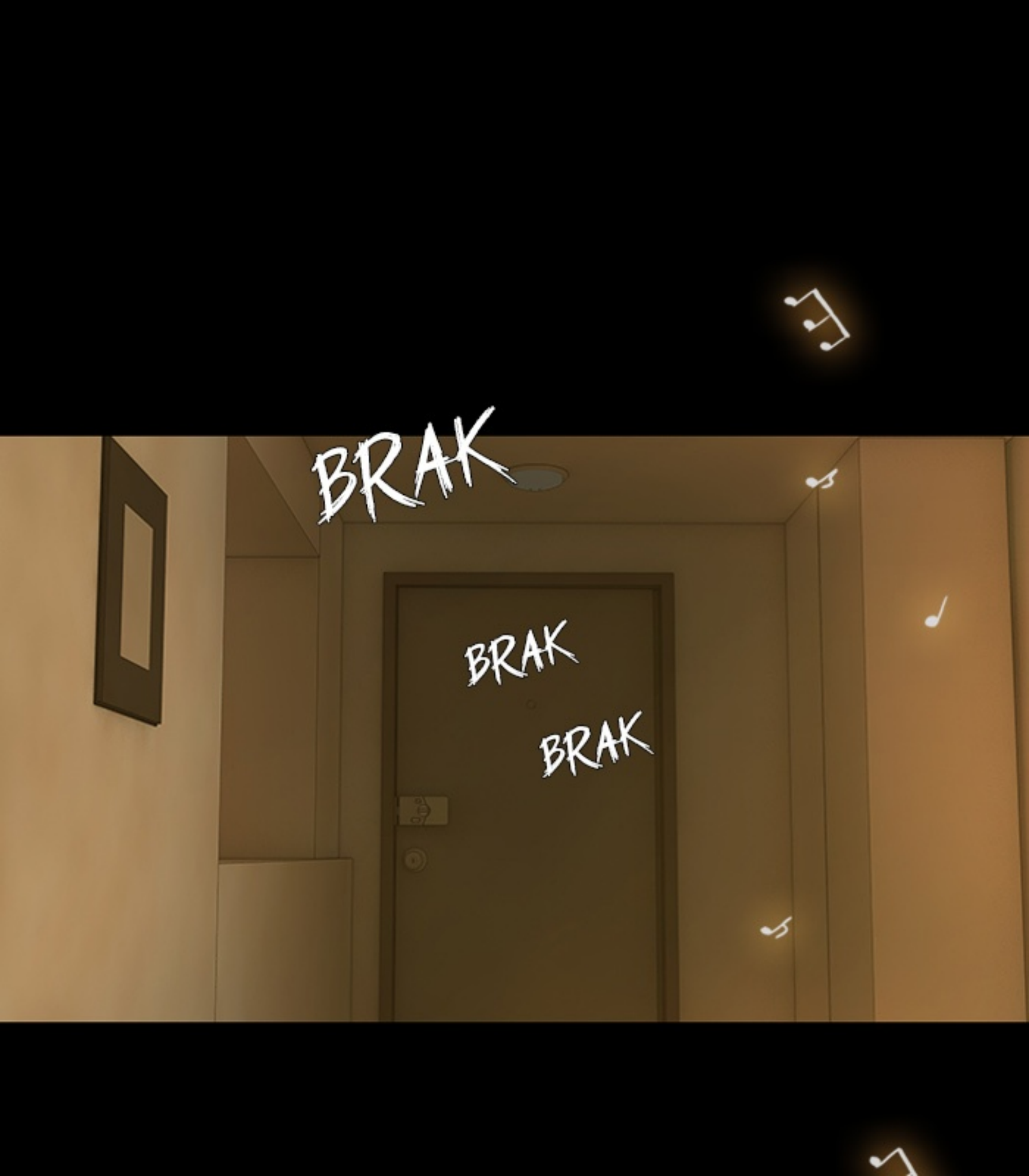
BRAK
BRAK
BRAK

SEPERTINYA DIA ADA DI SINI…
BRAK
BRAK
BRAK

HWAYEON…
AKU SEGERA KEMBALI…

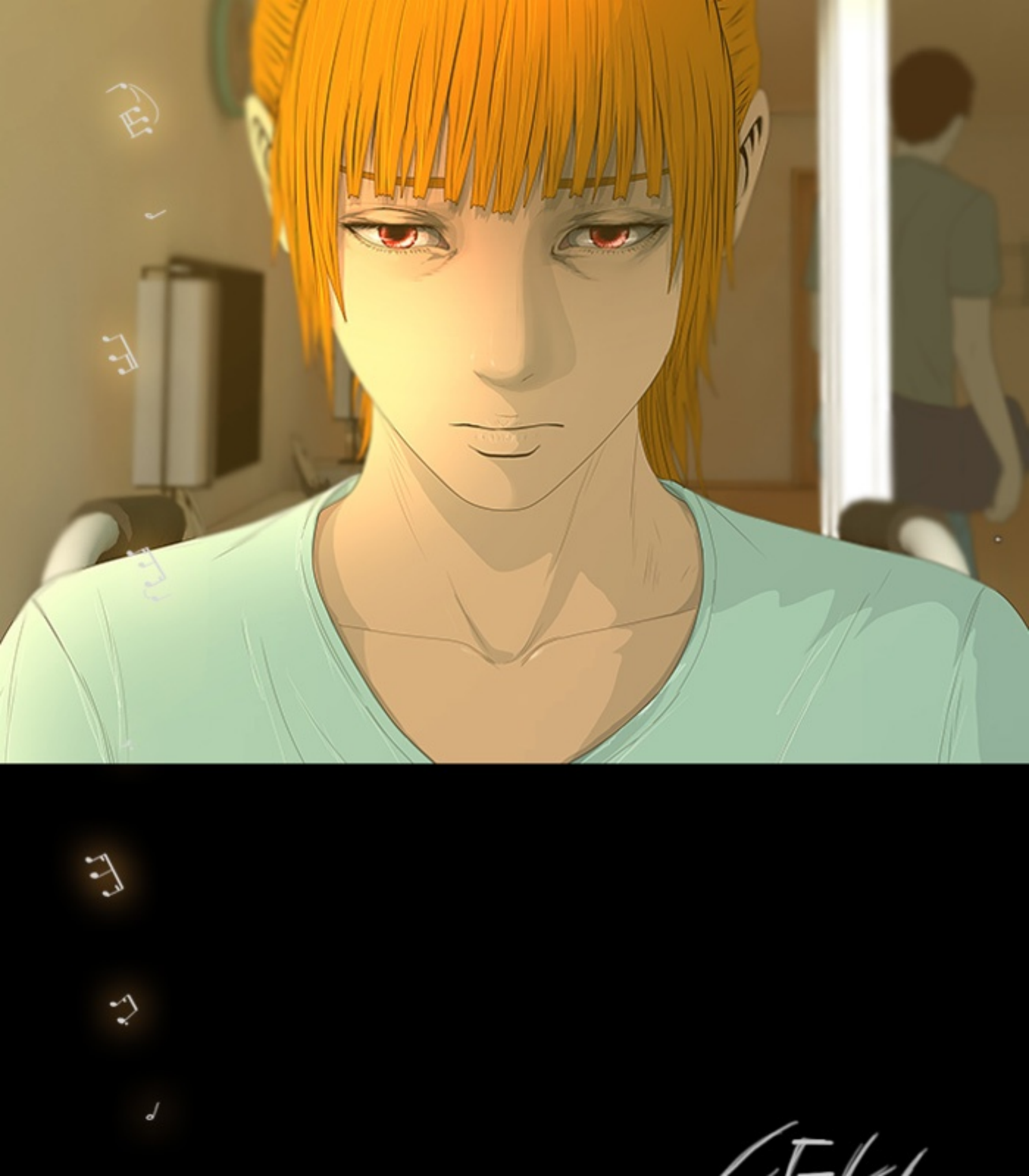

CEKLIK
KLETAK
AH…
ANDA SIAPA…?
KAMU SIAPA,
NAK…?

A.. AKU…

AKU…
IBUNYA HWAYEON…

AH…
SALAM KENAL.

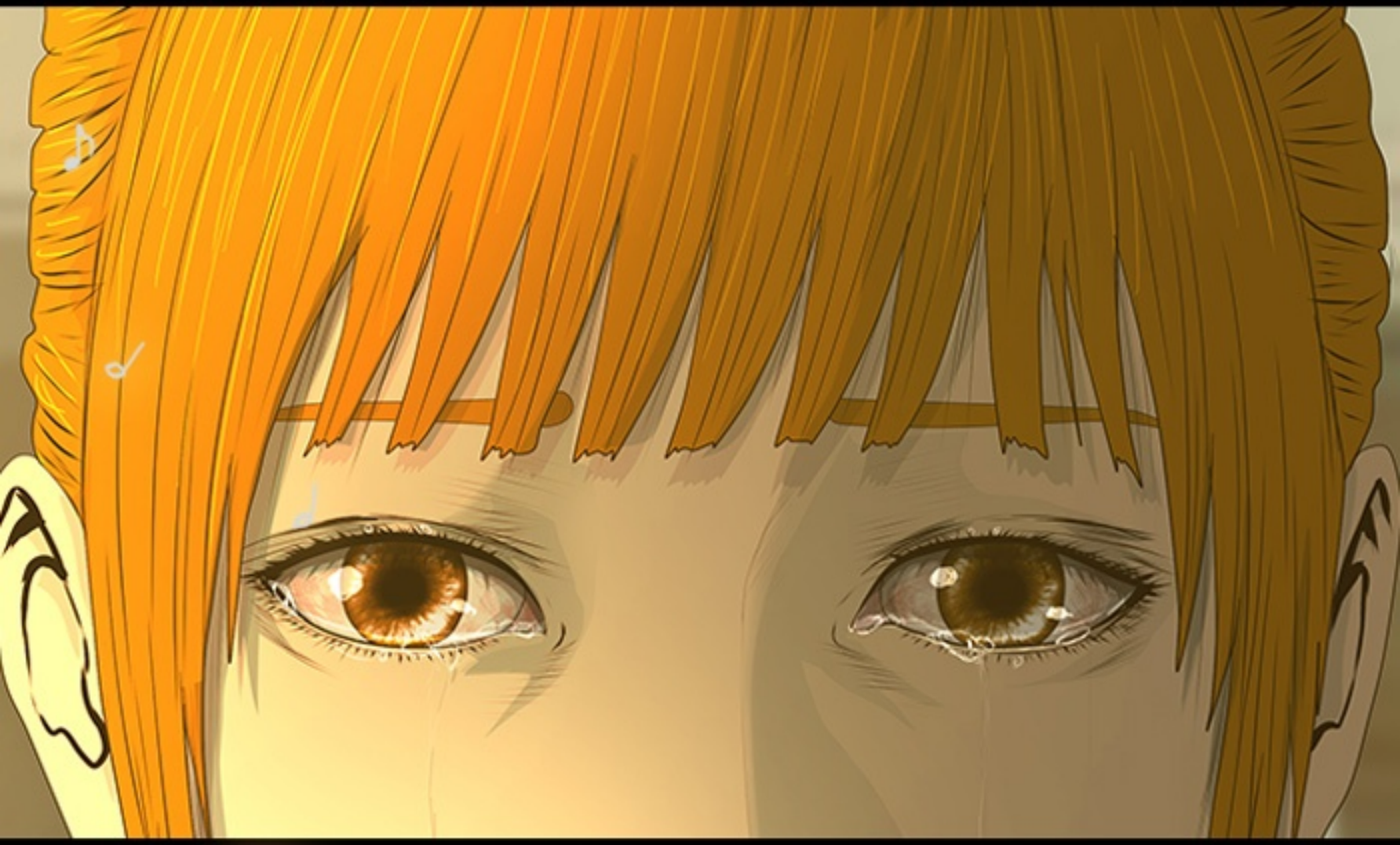

D-DIA DI SANA…

DI MANA HWAYEON?

HWAYEON!!

I-

IBU…

JINGOOK!
JINGOOK!

AYAH…? AKU DENGAR SUARA KAKAKKU…
JINGOOK!

HWAYEON…
INI AKU, IBUMU…
KAMU BISA MENGENALIKU, NAK?
HM?
I-IBU…
LUAR BIASA…

HWAYEON…

JINGOOK!
AYAH DAN KAKAKKU…

M-MEREKA MASIH HIDUP…

TEP
DI SITU RUPANYA KAU JINGOOK.
INI SAATNYA KAU PERGI DAN MENEMUI KELUARGAMU JUGA….
EH?

EH?
BUKANKAH KAU PILOT HELI YANG WAKTU ITU?!
B-BAGAIMANA KAU…?

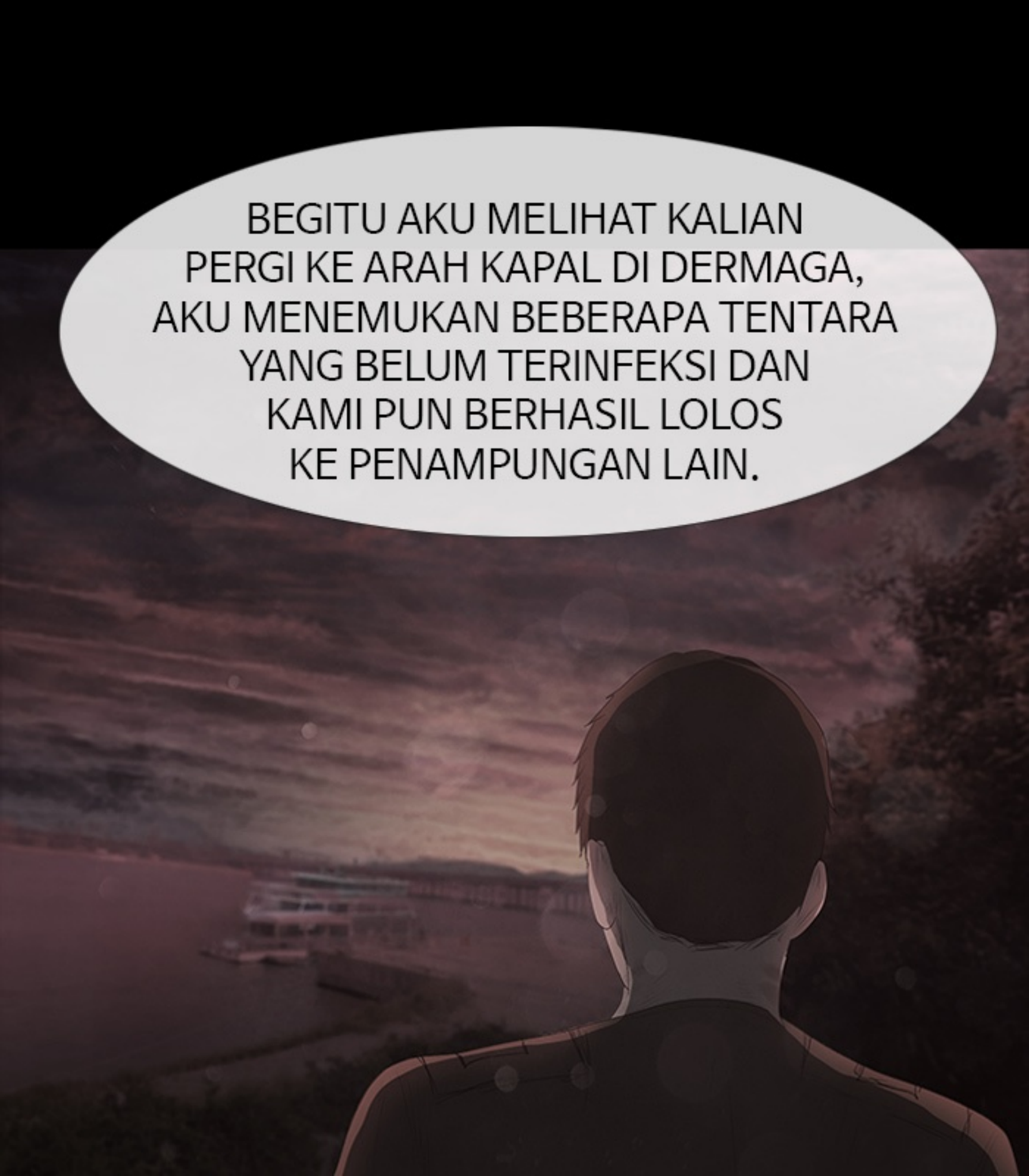
BEGITU AKU MELIHAT KALIAN PERGI KE ARAH KAPAL DI DERMAGA, AKU MENEMUKAN BEBERAPA TENTARA YANG BELUM TERINFEKSI DAN KAMI PUN BERHASIL LOLOS KE PENAMPUNGAN LAIN.

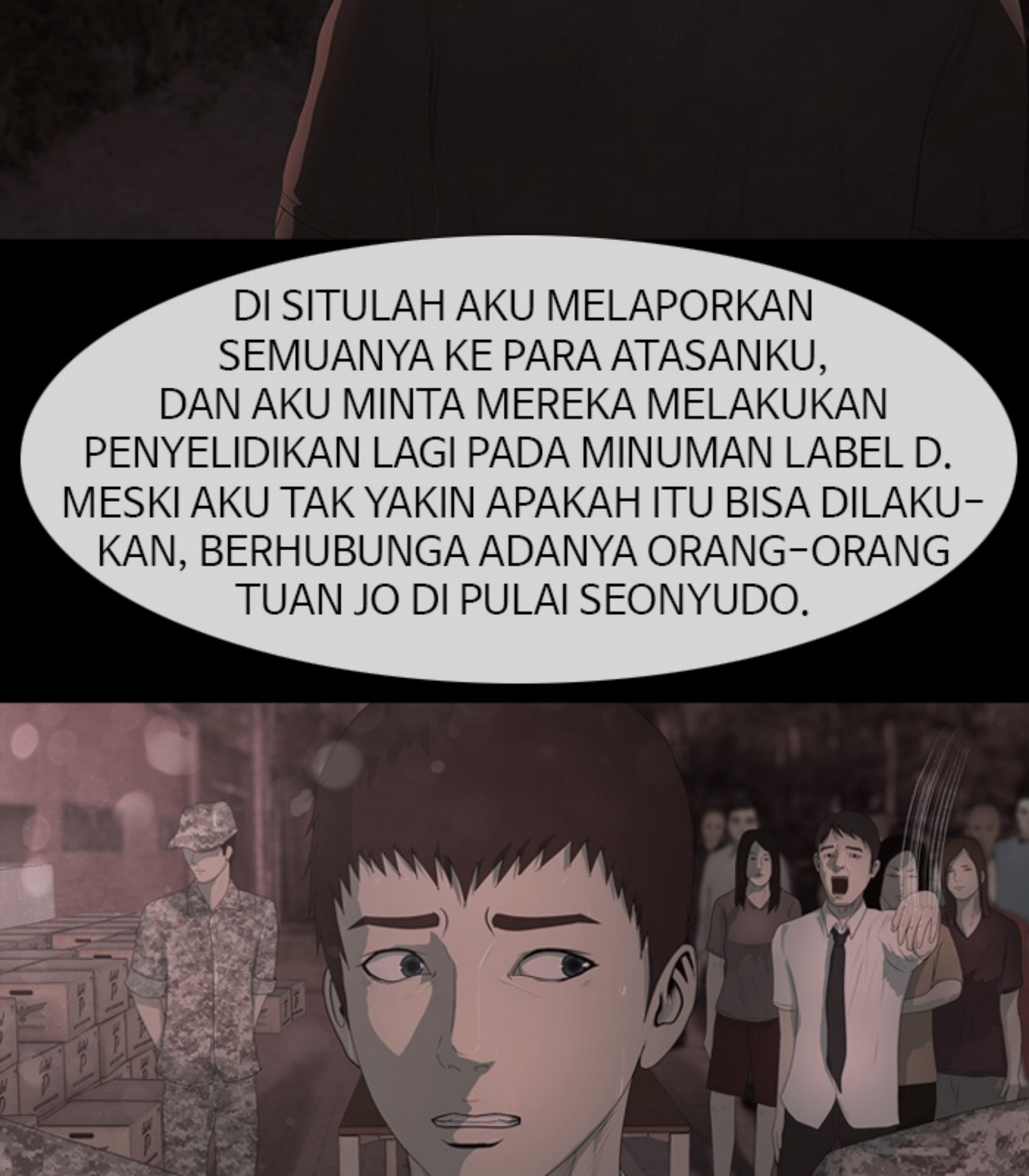
DI SITULAH AKU MELAPORKAN SEMUANYA KE PARA ATASANKU, DAN AKU MINTA MEREKA MELAKUKAN PENYELIDIKAN LAGI PADA MINUMAN LABEL D. MESKI AKU TAK YAKIN APAKAH ITU BISA DILAKU-KAN, BERHUBUNGA ADANYA ORANG-ORANG TUAN JO DI PULAI SEONYUDO.

LALU DENGAN
INFORMASI KELUARGA
YANG KAU SUDAH TULISKAN
UNTUKKU,

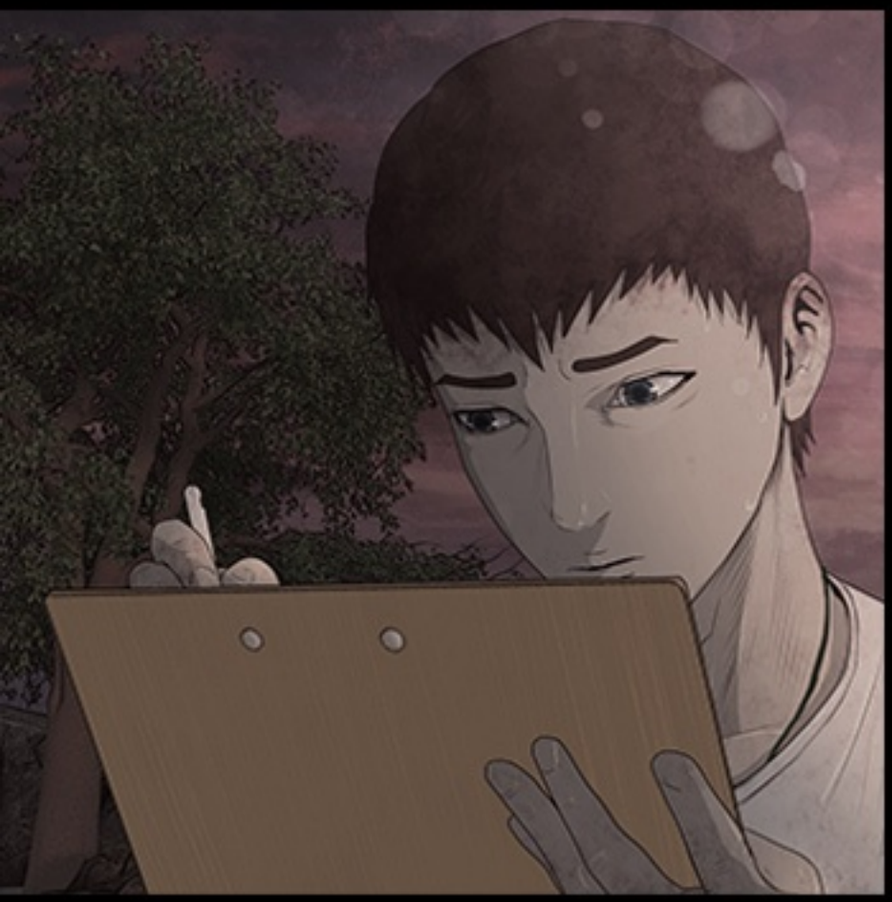

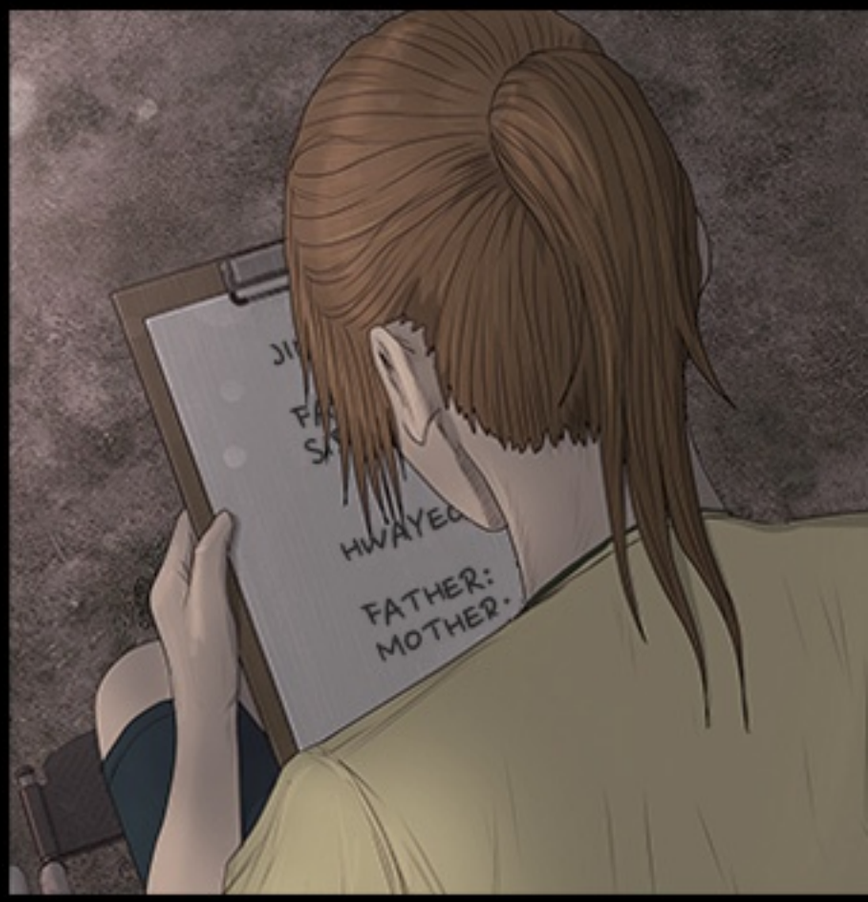

AKU INGIN BERITAHU PADAMU
BAHWA KELUARGAMU MASIH HIDUP

BAHWA KELUARGAMU MASIH HIDUP
DI TEMPAT PENAMPUNGAN LAIN.
TAPI KAU TAHU SENDIRI,
SITUASINYA JADI BEGITU GILA…

MEREKA KEMUNGKINAN
AKAN MEMULAI PENGOBATAN MASAL

MULAI ESOK.

HAL PERTAMA YANG KULAKUKAN HARI INI ADALAH MENCARI KELUARGAMU DAN MEMBAWA MEREKA KE SINI.
KALAU BUKAN KARENA KALIAN, KAMI TAKKAN BISA SEGERA MENANGANI SITUASI SAMPAI SEPERTI INI.

AYO,
KITA TEMUI KELUARGAMU…

TAPI…
KARENA AKU…
IBUKU JADI…

JINGOOK…
ITU BUKANLAH… SALAHMU…

TIAP KEPUTUSAN YANG KAU BUAT ADALAH DEMI YANG TERBAIK.
TAPI HAL YANG TERPENTING ADALAH…

KAU HARUS IKUTI HAL TERBAIK YANG MENGIKUTI KEPUTUSANMU ITU.
AKU YAKIN MESKI ADA PERUBAHAN FISIK DARI TUBUH IBUMU…

BELIAU
TIDAK PERNAH MENYERAH
UNTUK BERUSAHA MENDAPATKAN
KESADARANNYA KEMBALI,
DEMI DIRIMU.
KITA HARUS TERUS
MENJALANI HIDUP DEMI ORANG-ORANG
BERANI YANG KEHILANGAN
NYAWA MEREKA.

JADI KAU TAK BISA TERLALU LAMA BERSEDIH.
KAU HARUS HIDUP SEBAIK MUNGKIN.

FYUH~

BUATLAH IBUMU BANGGA, NAK…

ANGGUK

ANGGUK

GENGGAM ERAT

EH?

LISTRIKNYA KEMBALI MENGALIR.

SAAT INI MASIH BELUM ADA PENGUMUMAN APA PUN, YANG MENGATAKAN KALAU SEMUANYA SUDAH KEMBALI AMAN.

SAAT ITU, AKU PUN TERSADAR…

OBATNYA SELAMA INI
ADA DI DEPAN MATA KAMI…

UWAH…

LAMPU SELASARNYA SELALU SETERANG INI?
KITA TAK PERLU MENYALAKAN LILIN LAGI.

SEDANG LIHAT APA?
HUPU-HUPU…

KUPU-KUPU? DI MANA?

KALAU KAU MENATAP LAMPU LALU MENGALIHKAN PANDANGANMU, KAMU BISA LIHAT YANG TIDAK-TIDAK…

APAKAH AKU SATU-SATUNYA YANG BISA MELIHAT KUPU-KUPU ITU…?

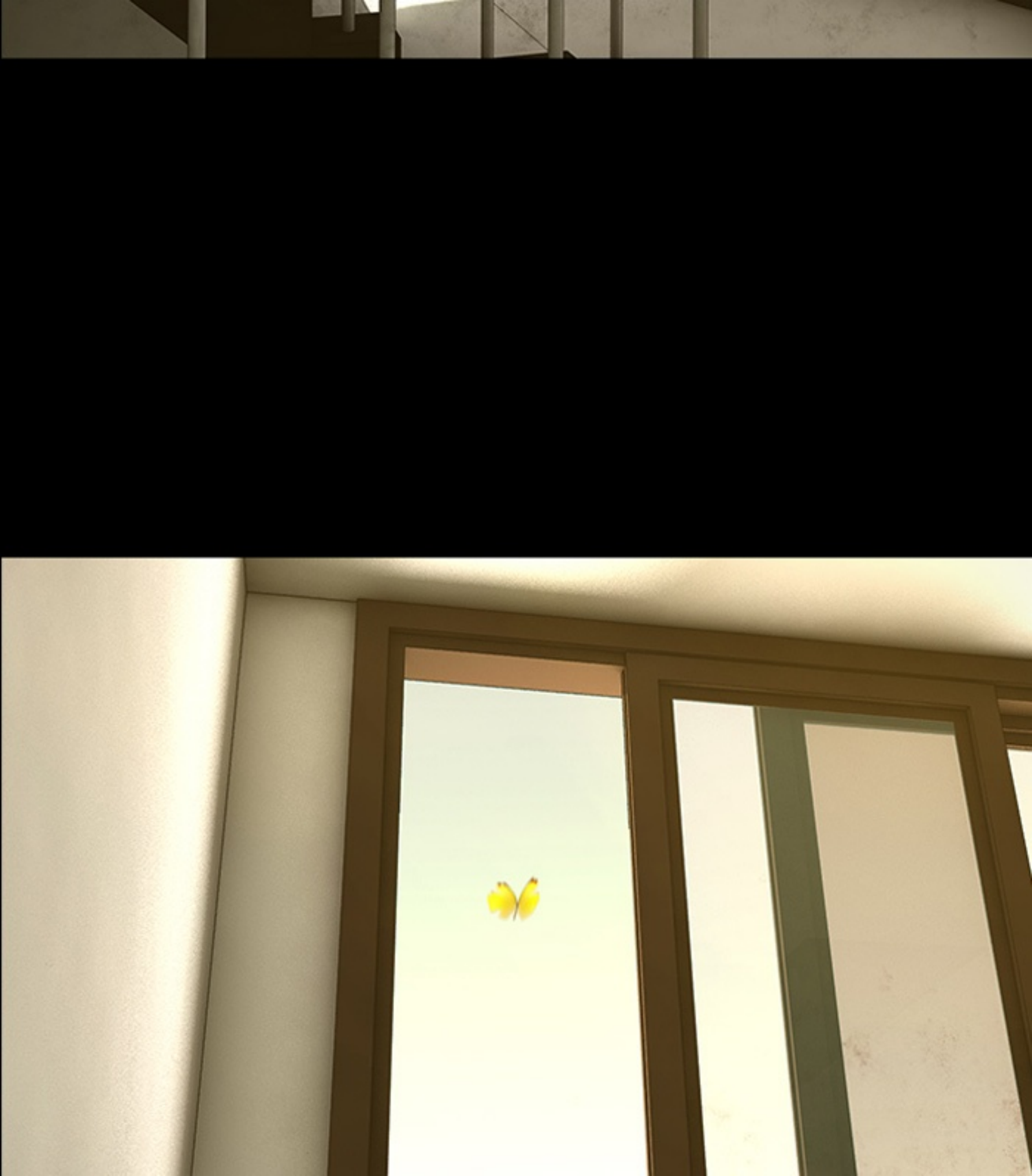

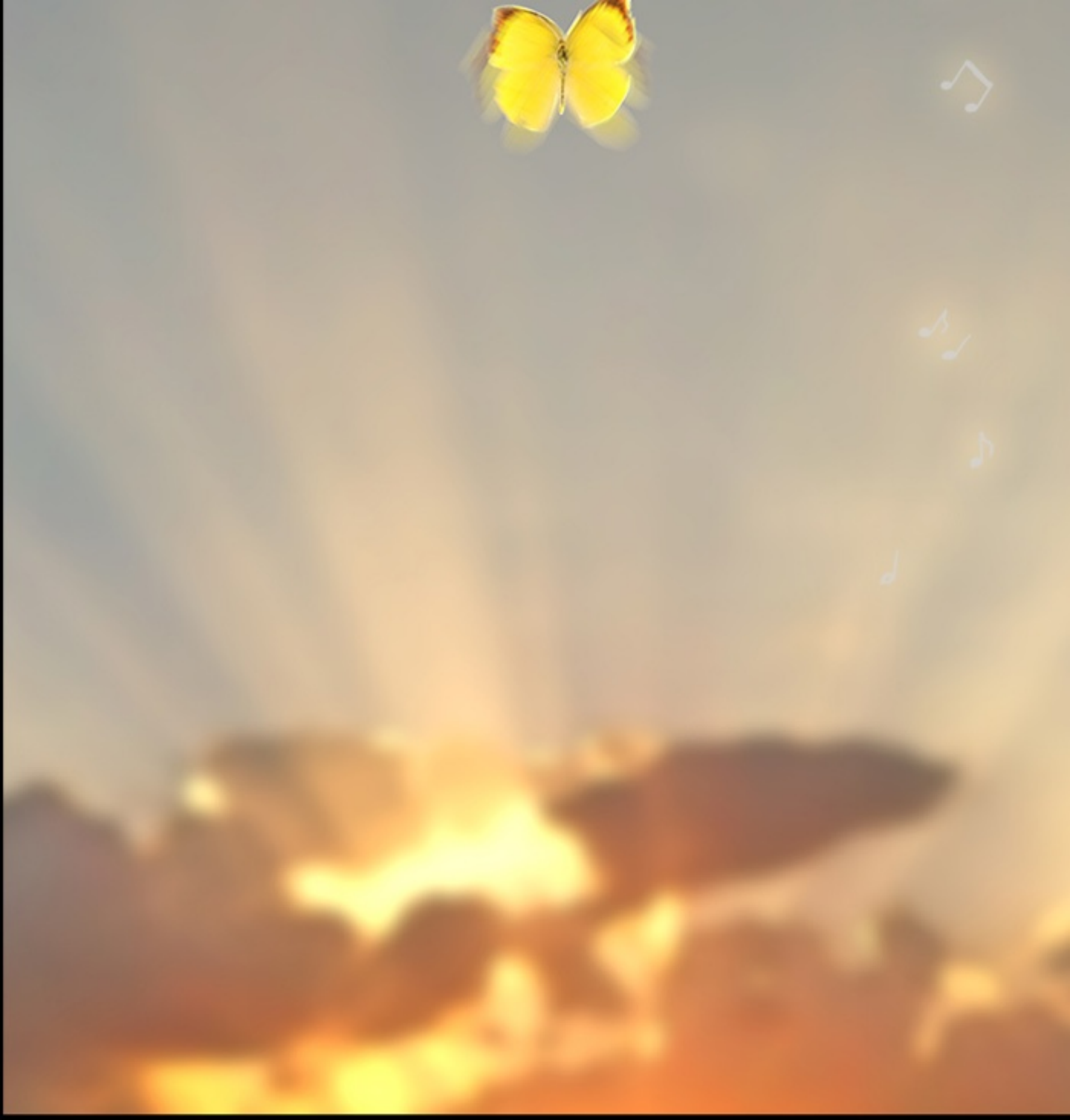

BERSAMBUNG KE EPISODE 45 〈PENUTUP〉…